Zu verkaufen in 5722 Gränichen

Renovierte 3.5 Zi.–Whg.

Objektart:	3.5 Zi.–Wohnung
Standort:	5722 Gränichen Muracherstrasse 1
Baujahr:	1974
Renovation:	Kernsanierung
Wohnfläche:	ca. 72 m²

Zusätzlich Kellerabteil, Hobbyraum mit Fenster direkt neben der Wohnung
und Indoor-Pool zur Mitbenutzung

CHF 479'000.–

Markus Waldmeier
079 431 79 82
info@immo23.ch
www.immo23.ch

- Wir verkaufen Ihre Immobilie einfach anders...
- Räumungen
- Endreinigung
- Dienstleistung vor + nach dem Umzug

Immo 23
WIR MACHEN MEHR

Sehr helle, sonnige und kernsanierte 3.5 Zimmer – Wohnung.
Die Küche ist neu mit Steinabdeckung, Multi-Dampfgarer, Induktionsherd, Geschirrspüler, grossem Kühlschrank und drei Gefrierfächern.
Das neue Bad mit Badewanne und eigene Waschmaschine/Tumbler.
Das WC ist separat.
Es hat ein geräumiges Reduit und eine Garderobe.
In der ganzen Wohnung sind neue Böden.

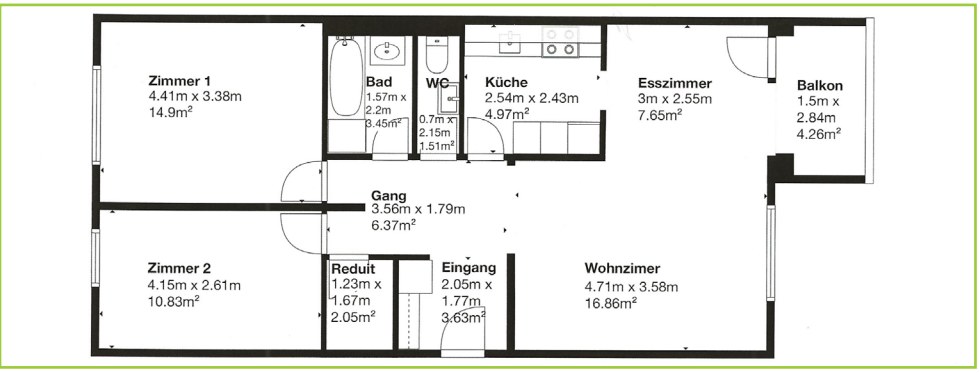

Immo 23
WIR MACHEN MEHR

Vom hellen Wohn-/Esszimmer geht es auf den Balkon.
Von der Wohnung aus gelangen Sie mit dem Lift in jede Etage und direkt in den grossen Indoor-Pool im Haus mit Ruhezone, Dusche und Garderobe. Das Hallenbad ist nicht öffentlich.
Anschluss öffentlicher Verkehr, Haltestelle in 350m, in 500m ist das Dorfzentrum mit div. Geschäften, Post, Bank usw.
In 2 Gehminuten sind Sie im Grünen, nahe dem Wald.
Ein Autoabstellplatz wird für CHF 40.–/Mt. dazu gemietet.

Die Wiedergabe erfolgt ohne Gewähr und es entstehen daraus keine rechtlichen Ansprüche.

Immo 23
WIR MACHEN MEHR